



CÂMARA MUNICIPAL DE REGISTRO

“VEREADOR DANIEL AGUILAR DE SOUZA”

Rua Shitiro Maeji, 459 - Centro - Registro (SP) - CEP: 11.900-000

TEL / FAX (013) 3828-1100

www.registro.sp.leg.br

✉ secretaria@camararegistro.sp.gov.br

Indicação nº 48/2.017.

Senhor Presidente,

Indico ao Excelentíssimo Senhor Prefeito Municipal, por intermédio da Secretaria competente, a manutenção e reforma da quadra poliesportiva que fica ao lado da creche municipal do Bairro Arapongal (avenida Campo Verde).

JUSTIFICATIVA:

Em virtude da população estar impedida de usar a quadra, peço que se faça uma reforma na mesma, disponibilizando segurança novamente ao utilizar, realizando prioritariamente os seguintes serviços: - Limpeza da quadra e do mato em volta; - Troca dos telhados quebrados; - Colocação das traves (gols); - Repintura das linhas delimitadoras correspondentes aos esportes; - Providenciar acessibilidade a cadeirantes para as práticas esportivas, produzindo um caminho até a entrada da quadra, onde hoje há barro e mato. Seguem fotos anexas.

Plenário “Vereador Daniel das Neves”, 25 de janeiro de 2017.

Cristiano José Martins de Oliveira
Vereador

PROTOCOLO Nº 60/2017



CÂMARA MUNICIPAL DE REGISTRO

“VEREADOR DANIEL AGUILAR DE SOUZA”

Rua Shitiro Maeji, 459 - Centro - Registro (SP) - CEP: 11.900-000

TEL / FAX (013) 3828-1100

www.registro.sp.leg.br

✉ secretaria@camararegistro.sp.gov.br





CÂMARA MUNICIPAL DE REGISTRO

“VEREADOR DANIEL AGUILAR DE SOUZA”

Rua Shitiro Maeji, 459 - Centro - Registro (SP) - CEP: 11.900-000

TEL / FAX (013) 3828-1100

www.registro.sp.leg.br

✉ secretaria@camararegistro.sp.gov.br





CÂMARA MUNICIPAL DE REGISTRO

“VEREADOR DANIEL AGUILAR DE SOUZA”

Rua Shitiro Maeji, 459 - Centro - Registro (SP) - CEP: 11.900-000

TEL / FAX (013) 3828-1100

www.registro.sp.leg.br

✉ secretaria@camararegistro.sp.gov.br

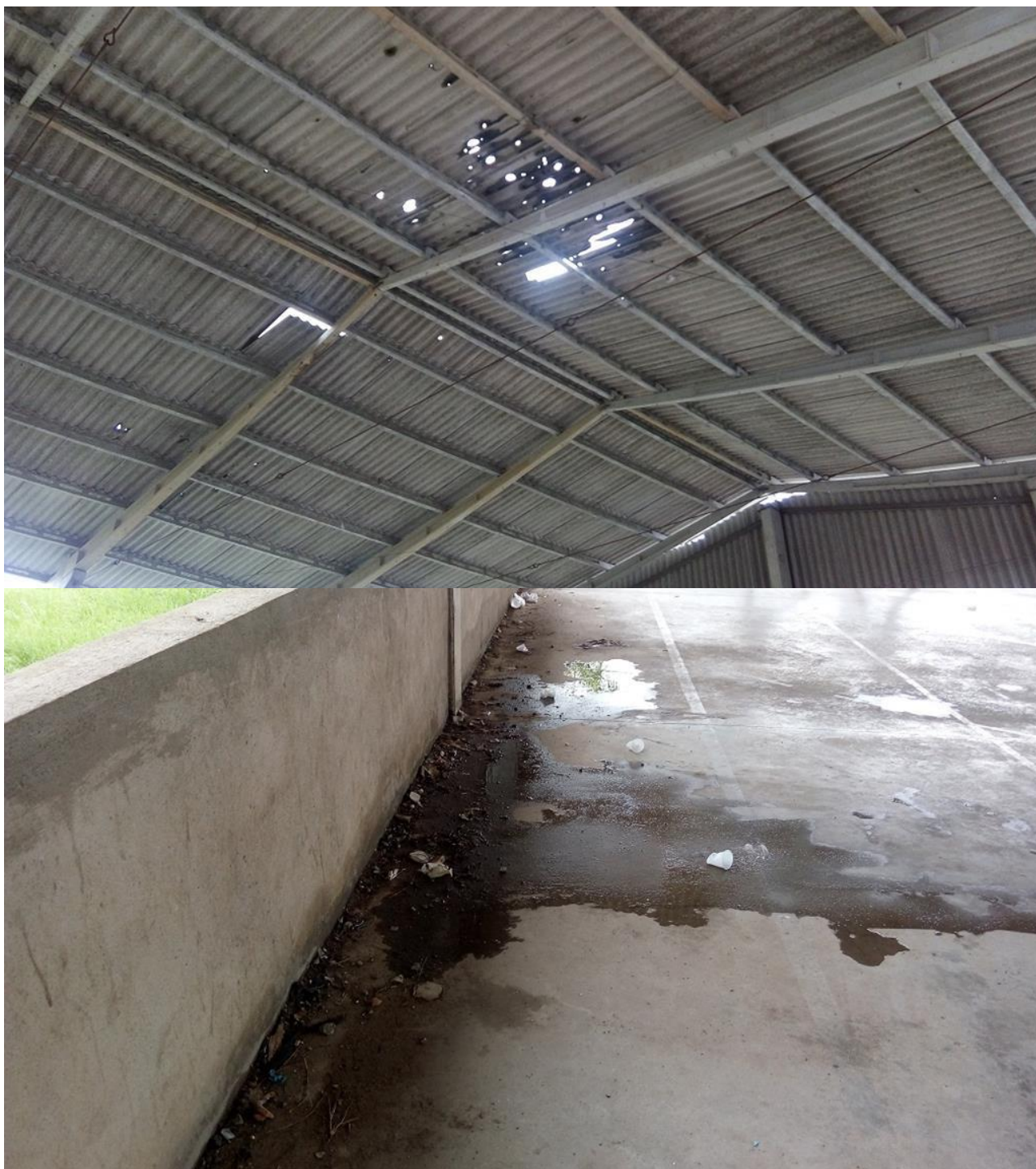



CÂMARA MUNICIPAL DE REGISTRO

“VEREADOR DANIEL AGUILAR DE SOUZA”

Rua Shitiro Maeji, 459 - Centro - Registro (SP) - CEP: 11.900-000

TEL / FAX (013) 3828-1100

www.registro.sp.leg.br

✉ secretaria@camararegistro.sp.gov.br

